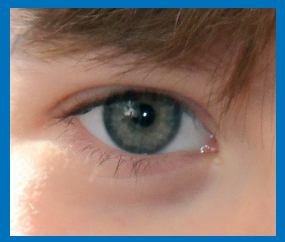

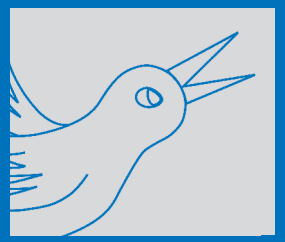

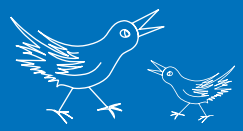
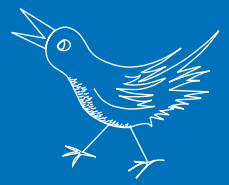

CJD Institut Schlaffhorst-Andersen Bad Nenndorf
Bornstraße 20
31542 Bad Nenndorf
www.cjd-schlaffhorst-andersen.de

Info: www.cjd-sprachentwicklung.de

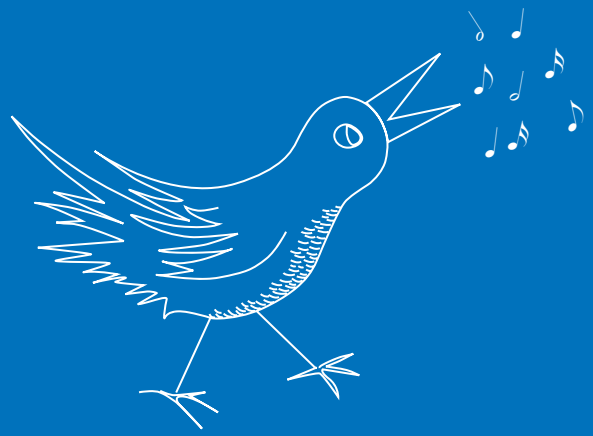

Das CJD bietet jährlich 155.000 jungen und erwachsenen Menschen Orientierung und Zukunftschancen. Sie werden von 9.500 hauptamtlichen und vielen ehrenamtlichen Mitarbeitenden an über 150 Standorten gefördert, begleitet und ausgebildet. Grundlage ist das christliche Menschenbild mit der Vision „Keiner darf verloren gehen!".

Das CJD Institut Schlaffhorst-Andersen Bad Nenndorf ist eine Einrichtung im Christlichen Jugenddorfwerk Deutschlands gemeinnütziger e.V. (CJD)
73601 Ebersbach ▪ Teckstr. 23 ▪ www. cjd.de

CJD-12-02-721-5

Institut (ISA)
Schlaffhorst-Andersen
Coaching - Fortbildung - Weiterbildung

cjd
die-chancengeber.de

KucKucK

SPRACHE
SPRECHEN
BILDUNG

Frühes Lernen
mit Sprache, Bewegung und Musik

www.cjd-sprachentwicklung.de

KucKucK

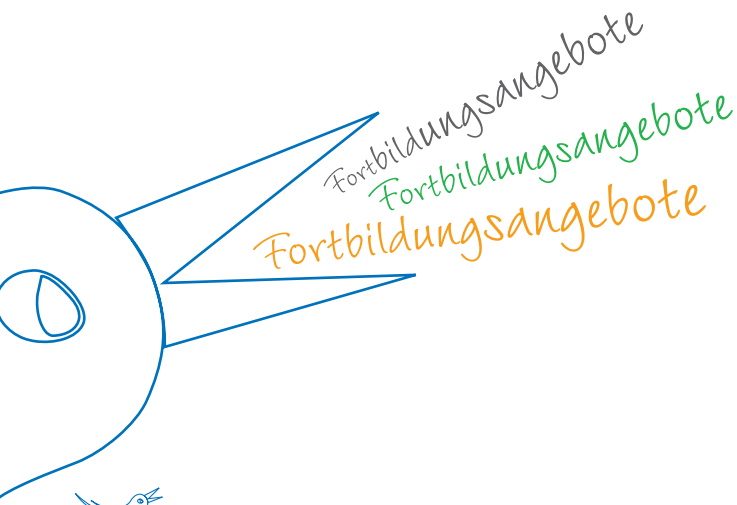

Musik und Sprache

Tonhöhe, Lautstärke, Dauer, Rhythmus und Pausen sind Einzelelemente sowohl von Musik als auch von Sprache. Nach bestimmten (grammatikalischen) Regeln werden sie zu strukturierten Sequenzen zusammengesetzt. Während bei der Sprache eher die inhaltliche Bedeutung im Vordergrund steht, ruft Musik Emotionen hervor und transportiert den Inhalt der Botschaft jenseits der Worte. Aufgrund der neurokognitiven Verarbeitung kann die Verbindung von Musik, Bewegung und Sprache in der Sprachförderung erfolgreich eingesetzt werden.

Zielgruppe

Die Fortbildung richtet sich an Sprachförderkräfte in Kindertagesstätten, Erzieherinnen und Erzieher, die in Krippeneinrichtungen oder anderen Kontexten mit Kindern unter drei Jahren arbeiten bzw. sich auf diese Arbeit vorbereiten wollen.

Rahmenbedingungen

Die TeilnehmerInnen werden dreimal (Modul A, B und C) an jeweils zwei zusammenhängenden Schulungstagen (jeweils acht Unterrichtsstunden) unterrichtet. Die Gruppe besteht aus mind.11 und max. 15 TeilnehmerInnen. Im Anschluss an die insgesamt sechs Schulungstage kann optional ein Coachingtag gebucht werden, der in der jeweiligen Einrichtung stattfindet. Bei diesem erhalten die TeilnehmerInnen individuelle Unterstützung, Supervision und Korrektur in Ihrer Arbeit vor Ort.

Zielsetzungen

Förderung der kindlichen Sprachentwicklung durch:

1. Kontakt, Kommunikation und Interaktion;
2. Musik: stimmliche Improvisation und Lieder;
3. professionelles stimmliches und sprecherisches Vorbild;
4. situatives Lernen (dem individuellen Entwicklungsstand des Kindes angepasste Sprachlernsituationen)

Unsere Leistungen

1. 48 Unterrichtsstunden in Gruppe und Kleingruppe; Einzelunterricht nach Bedarf
2. individuelle Betreuung;
3. ausführlicher schriftlicher Fortbildungsleitfaden mit didaktischem Material;
4. Teilnahme-Zertifikat.

Inhalte

In der Fortbildung lernen Sie für die Arbeit mit Kleinkindern (18- 36 Lebensmonate):

1. ihren Körper und ihre Atmung als Basis von Kontaktaufnahme, Kommunikation und Interaktion erfahren und einsetzen zu können.
2. Gefühle zu deuten, zu regulieren und nutzen zu können.
3. ihren Stimmausdruck bewusst wahrzunehmen und ihn zu professionalisieren.
4. eine gesunde Stimmfunktion zu erhalten und ihr Stimmfeld zu erweitern.
5. Möglichkeiten der stimmlichen Improvisation und deren Anwendung im Alltag
6. ein altersentsprechendes Liedrepertoire und dessen Einsatz im Alltag.
7. Theorien kindlichen Spracherwerbs im Gesamtkontex der kindlichen Entwicklung
8. individuellen Sprachentwicklungsstand einschätzen können, um Auffälligkeiten frühzeitig erkennen und Maßnahmen ergreifen zu können
9. Erkennen und Nutzen von spontanen Sprachlernsituationen im Alltag
10. Gestalten von individuellen Lernsituationen und altersgemäßen Dialogformen
11. Initiieren von altersgemäßen Sprachlernsituationen
12. Formen des dialogischen Vorlesens
13. Vorbereitung von Informationsveranstaltungen zum Thema Sprachentwicklung

Leitung

Die Fortbildung leitet eine staatl. gepr. Atem-, Sprech- und Stimmlehrerin mit Erfahrung in der Erwachsenenbildung und in der frühkindlichen Pädagogik. Die Referenten sind zertifiziert vom Institut Schlaffhorst-Andersen Bad Nenndorf.