

Teilnahmegebühren

inkl. Verpflegung während des Kongresses.
Seminartag und Kongresstag werden einzeln gebucht.

150,00 € pro Person und Tag (Frühbucher)
bis 11. August 2016

160,00 € pro Person und Tag (Normalbucher)
ab 12. August 2016

Ermäßigung (um 50%) auf Normalbucher für Schüler/
innen, Studierende und Arbeitssuchende.

Ermäßigung (um 5,00 €) auf Normalbucher für Mit-
glieder des Freundeskreises der Schule Schlaffhorst-
Andersen e.V.

Alle Ermäßigungen erfordern einen Nachweis und
sind nicht kombinierbar mit anderen Rabatten.

Anmeldeschluss

28.10.2016

Teilnahmebedingungen

Bei Absage bis 4 Wochen (hier, wie bei allen weite-
ren Fristen gilt das Datum des Poststempels, bzw. der
Eingang im Institut) vor Beginn erheben wir eine Bear-
beitungsgebühr in Höhe von 25,00 €, bei Rücktritt bis
zwei Wochen vor Beginn sind 50% und danach 100%
der Seminargebühr zu zahlen. Weiteres siehe Online-
Teilnahmebedingungen.

Das CJD bietet jährlich 155.000 jungen und erwachsenen Menschen
Orientierung und Zukunftschancen. Sie werden von 9.500 haupt-
amtlichen und vielen ehrenamtlichen Mitarbeitenden an über 150
Standorten gefördert, begleitet und ausgebildet. Grundlage ist das
christliche Menschenbild mit der Vision „Keiner darf verloren gehen!“.

Wo & Wann

Wandelhalle & Haus Kassel Bad Nenndorf
Hauptstraße 4, 31542 Bad Nenndorf

Seminartag: Freitag, 11. November 2016 10.00–18.00
Kongresstag: Samstag, 12. November 2016 10.00–18.00

Fortbildungspunkte

Für die beiden Fortbildungstage erhalten Sie 16 Fortbil-
dungspunkte. Für einen Fortbildungstag 8 Punkte.

Kongressbüro

Das Kongressbüro ist ab Freitag während des gesamten
Kongresses im Foyer der Wandelhalle für Sie geöffnet.

Rückfragen zum Kongress bis 10.11.2016 unter
05723-941822 oder info@stimmprofis-institut.de

Übernachtungsmöglichkeiten

Bad Nenndorf Tourismus
www.badnenndorf.de
Telefon Tourist-Info: 05723 - 748560
E-Mail Tourist-Info: tourist-info@badnenndorf.de

Das aktuelle und detaillierte Kongressprogramm, ein
Online-Anmeldeformular sowie ein pdf-Formular zur
Anmeldung finden Sie auf unserer Website
www.stimmprofis-institut.de

Wir freuen uns auf Sie!

Jens Kramer

(Institutsleitung) und das Kongress-Team



21. Bad Nenndorfer Therapietage

„BeStimmt“

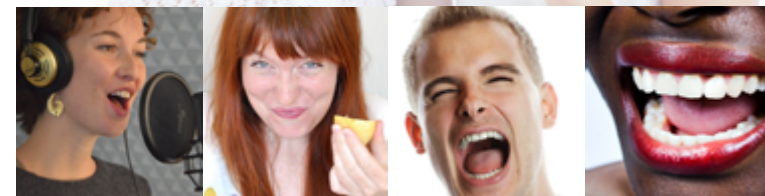

vom 11.11. bis 12.11.2016

Anmeldung:

www.stimmprofis-institut.de



CJD Institut Schlaffhorst-Andersen
Bornstraße 20, 31542 Bad Nenndorf
info@stimmprofis-institut.de
Tel. 05723 9418-22, Fax 05723 9418-18

Therapie und Pädagogik
im Gegenstandsfeld Stimme

Programm

Seminartag, Freitag 11. November 2016

Sie wählen ein Intensiv-Seminar und besuchen es den gesamten Tag

Seminar 1: Einführung in die Linklater-Methode
Luitgard Janssen

Seminar 2: Beckenboden und Stimme
Bettina Schulten

Seminar 3: Warum jeder Stimmprofi
Obertongesang lernen sollte
Wolfgang Saus

Seminar 4: Mit Sprache handeln
Prof. Stefan Wiefel

Seminar 5: Sind osteopathische Techniken nutzbar für
die Stimmbehandlung?
Svea Harre & Julia Krüger

Seminar 6: Lust auf Sound –
Schlaffhorst-Andersen meets CVT
Julia Toubekis-Baumgardt & Ellen Brandstetter



Kongresstag, Samstag 12. November 2016

Am Kongresstag besuchen Sie zunächst die Einführungsveranstaltung.

Für die Seminarphase 1 und die Seminarphase 2 wählen Sie jeweils ein Seminar aus.

10.00 Uhr Begrüßung & Vortrag
Physiologie und Pathologie der Singstimme
im Kindes- und Jugendalter
Prof. Dr. Michael Fuchs

11.25 Uhr Kaffeepause

12.00 Uhr Seminarphase 1

Seminar 1: Was ist eigentlich Evidenz
und wofür brauche ich sie?
Julia Lukaschyk & Elin Rittich

Seminar 2: Praxis der Stimmdiagnostik
bei Kindern und Jugendlichen
Prof. Dr. Michael Fuchs

Seminar 3: Linklater-Methode und Text
Luitgard Janßen

Seminar 4: General Osteopathic Treatment GOT
Svea Harre & Julia Krüger

Seminar 5: Manipulative Kommunikation
mit der Sprechstimme
Wolfgang Saus

Seminar 6: Schnupperkurs – Stimmtherapeutische
Weiterbildung mit ISA-Zertifikat
Veronika Molin

Seminar 7: Sing with Confidence – A multidisciplinary
approach for singers with stage fright
Hanneke Bax & Cordula Klein Goldewijk

13.30 Uhr Mittagspause

14.45 Uhr Mit Musik aus dem Mittag – Singen mit
Ruth Freymüller

15.15 Uhr Seminarphase 2

(gleiche Themen wie 12:00 Uhr. Sie wählen die Seminare, die Zuteilung der Zeiten (ob vormittags oder nachmittags) erfolgt intern, wir bitten um Ihr Verständnis)

16.45 Uhr Kaffeepause

17.15 Uhr Die Betreuung der erkrankten Sängerstimme – Grenzbereich zwischen Diagnostik, Therapie und Pädagogik
Dr. Ken Rosslau

18.00 Uhr Abschluss

Gute Heimreise!

